



G  BUR[®]

URNE CINERARIE ARTIGIANALI

2024



GOBUR[®] L'AZIENDA

DALLA VENTENNALE ESPERIENZA ACQUISITA ALLA GUIDA DI UN'AZIENDA TREVIGIANA NEL SETTORE DEI PREZIOSI, NEL 2013 NASCE GOBUR, ESPRESSIONE DEL DESIDERIO DEL TITOLARE MARIO GOBBO DI METTERE QUELLA COMPETENZA AL SERVIZIO DELLA PRODUZIONE ORIGINALE DI MANUFATTI FUNERARI.

GLI ARTICOLI FUNEBRI PRODOTTI DA GOBUR FONDONO ABILMENTE ARTE E FALEGNAMERIA, DESIGN E QUALITÀ, FACENDO SÌ CHE L'AZIENDA SI PONGA COME PARTNER IDEALE PER LE DITTE DI ONORANZE FUNEBRI. GOBUR È DESIGN RAFFINATO E ARTIGIANATO "MADE IN ITALY": PER LE URNE CINERARIE SONO SELEZIONATE SOLO ESSENZE LIGNEE DI PRIMA QUALITÀ: ROVERE, MOGANO, ACERO, NOCE, FAGGIO, CILIEGIO E FRASSINO.



Sei sempre
nel mio
cuore...

ALBERTO

4



ALBERTO AL - 2

- **MATERIALE:** FAGGIO INSERTO CUORE MOGANO
VERNICIATO SEMILUCIDO
- **COLORE:** NATURALE
- **DIMENSIONI:** 28,5 X 18,5 X H 13,5/15,5 CM
- **CAPACITÀ:** 4,40 L
- **PESO:** 2,5 KG.



ALBERTO AL - 3

- **MATERIALE:** NOCE INSERTO CUORE ACERO
VERNICIATO SEMILUCIDO
- **COLORE:** NATURALE
- **DIMENSIONI:** 28,5 X 18,5 X H 13,5/15,5 CM
- **CAPACITÀ:** 4,40 L
- **PESO:** 2,5 KG.



ALBERTO AL - 1

- **MATERIALE:** ACERO INSERTO CUORE NOCE
VERNICIATO SEMILUCIDO
- **COLORE:** NATURALE
- **DIMENSIONI:** 28,5 X 18,5 X H 13,5/15,5 CM
- **CAPACITÀ:** 4,40 L
- **PESO:** 2,3 KG.



ALBERTO AL - 4

- **MATERIALE:** ROVERE MASSICCIO
INSERTO CUORE ACERO
VERNICIATO SEMILUCIDO
- **COLORE:** NATURALE
- **DIMENSIONI:** 28,5 X 18,5 X H 13,5/15,5 CM
- **CAPACITÀ:** 4,40 L
- **PESO:** 2,5 KG.

JESUS

6



JESUS JE - 1 (CON PLACCA IN MIRO SILVER)

- **MATERIALE:** ROVERE MASSICCIO
VERNICIATO SEMILUCIDO
- **COLORE:** NATURALE
- **DIMENSIONI:** 28,6 X 17,6 X H 13,5/15,5 CM
- **CAPACITÀ:** 4,40 L
- **PESO:** 2,6 KG.



JESUS JE - 2 (CON PLACCA IN MIRO SILVER)

- **MATERIALE:** ROVERE MASSICCIO
- **FINITURA:** SHABBY
- **COLORE:** NATURALE
- **DIMENSIONI:** 28,6 X 17,6 X H 13,5/15,5 CM
- **CAPACITÀ:** 4,40 L
- **PESO:** 2,6 KG.



CRISTIANO



CRISTIANO CR - 3

- **MATERIALE:** ROVERE MASSICCIO INSERTO CROCE ACERO
VERNICIATO SEMILUCIDO
- **COLORE:** NATURALE
- **DIMENSIONI:** 28,5 X 18,5 X H 13,5/15,5 CM
- **CAPACITÀ:** 4,40 L
- **PESO:** 2,5 KG.



CRISTIANO CR - 1

- **MATERIALE:** ACERO INSERTO CROCE MOGANO
VERNICIATO SEMILUCIDO
- **COLORE:** NATURALE
- **DIMENSIONI:** 28,5 X 18,5 X H 13,5/15,5 CM
- **CAPACITÀ:** 4,40 L
- **PESO:** 2,3 KG.



CRISTIANO CR - 2

- **MATERIALE:** MOGANO INSERTO CROCE ACERO
VERNICIATO SEMILUCIDO
- **COLORE:** NATURALE
- **DIMENSIONI:** 28,5 X 18,5 X H 13,5/15,5 CM
- **CAPACITÀ:** 4,40 L
- **PESO:** 2,5 KG.

ROSARIO



ROSARIO RO - 1

- **MATERIALE:** ROVERE MASSICCIO
INSERTO ROSARIO GRANI IN LEGNO
VERNICIATO SEMILUCIDO
- **COLORE:** NATURALE
- **DIMENSIONI:** 28,5 X 18,5 X H 13,5/15,5 CM
- **CAPACITÀ:** 4,40 L
- **PESO:** 2,5 KG.

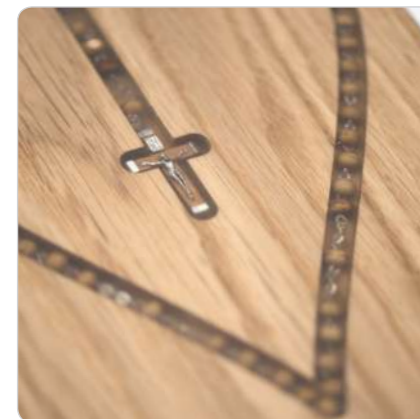
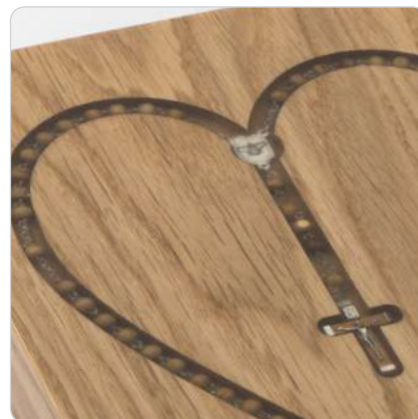

SERAFINO



SERAFINO SE - 1

- **MATERIALE:** FAGGIO INSERTO ANGELO FRASSINO/MOGANO
VERNICIATO SEMILUCIDO
- **COLORE:** NATURALE
- **DIMENSIONI:** 28,5 X 18,5 X H 13,5/15,5 CM
- **CAPACITÀ:** 4,40 L
- **PESO:** 2,3 KG.



FEDE



FEDE FE - 1 (CON BIGLIETTI DI CONMIATO)

- **MATERIALE:** FRASSINO MASSICCIO INSERTO NOCE
VERNICIATO SEMILUCIDO
- **COLORE:** NATURALE
- **DIMENSIONI:** 28,6 X 17,6 X H 15,5 CM
- **CAPACITÀ:** 4,30 L
- **PESO:** 2,3 KG.



BIGLIETTI DI CONMIATO PER DEDICARE UN PENSIERO AI TUOI CARI

AURORA



AURORA AU - 3

- **MATERIALE:** FRASSINO MASSICCIO
VERNICIATO SEMILUCIDO
- **COLORE:** NATURALE
- **DIMENSIONI:** 28,6 X 17,6 X H 15,5 CM
- **CAPACITÀ:** 4,30 L
- **PESO:** 2,3 KG.



AURORA AU - 4

- **MATERIALE:** MOGANO MASSICCIO
VERNICIATO SEMILUCIDO
- **COLORE:** NATURALE
- **DIMENSIONI:** 28,6 X 17,6 X H 15,5 CM
- **CAPACITÀ:** 4,30 L
- **PESO:** 2,3 KG.



MARTINA

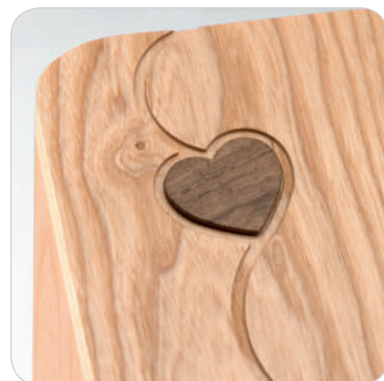

MARTINA MA - 3

- **MATERIALE:** FRASSINO INSERTO CUORE NOCE, VERNICIATO SEMILUCIDO
- **COLORE:** NATURALE
- **DIMENSIONI:** 16,5 X 16,5 X H 30/26 CM
- **CAPACITÀ:** 4,85 L
- **PESO:** 2,3 KG.



MARTINA MA - 1

- **MATERIALE:** ROVERE MASSICCIO, VERNICIATO OPACO
- **COLORE:** NATURALE
- **DIMENSIONI:** 16,5 X 16,5 X H 30 CM
- **CAPACITÀ:** 5 L
- **PESO:** 2,3 KG.



MARTINA MA - 2

- **MATERIALE:** CILIEGIO MASSICCIO, VERNICIATO SEMI LUCIDO
- **COLORE:** CILIEGIO ANTICO
- **DIMENSIONI:** 16,5 X 16,5 X H 30 CM
- **CAPACITÀ:** 5 L
- **PESO:** 2,1 KG.

KATY



KATY KA-1

- **MATERIALE:** ACERO INSERTO CILIEGIO
VERNICIATO SEMILUCIDO
- **COLORE:** NATURALE
- **DIMENSIONI:** 28,6 X 17,6 X H 13,5/15,5 CM
- **CAPACITÀ:** 4,40 L
- **PESO:** 2,4 KG.



KATY KA-3

- **MATERIALE:** ROVERE INSERTO NOCE
VERNICIATO SEMILUCIDO
- **COLORE:** NATURALE
- **DIMENSIONI:** 28,6 X 17,6 X H 13,5/15,5 CM
- **CAPACITÀ:** 4,40 L
- **PESO:** 2,6 KG.



CRISTOF



CRISTOF C -7

- **MATERIALE:** ROVERE MASSICCIO
- **FINITURA:** SHABBY
- **COLORE:** NATURALE
- **DIMENSIONI:** 29,5 X 22 X H 15 CM
- **CAPACITÀ:** 5 L
- **PESO:** 2,6 KG.



CRISTOF C -8

- **MATERIALE:** NOCE MASSICCIO
- **FINITURA:** VERNICIATO SEMILUCIDO
- **COLORE:** NATURALE
- **DIMENSIONI:** 29,5 X 22 X H 15 CM
- **CAPACITÀ:** 5 L
- **PESO:** 2,6 KG.



CRISTOF C -2

- **MATERIALE:** ROVERE MASSICCIO, CON INSERTI IN MOGANO, VERNICIATO OPACO
- **COLORE:** NATURALE
- **DIMENSIONI:** 29,5 X 22 X H 15 CM
- **CAPACITÀ:** 5 L
- **PESO:** 2,6 KG.



CRISTOF C -5

- **MATERIALE:** CILIEGIO MASSICCIO, VERNICIATO SEMILUCIDO
- **COLORE:** CILIEGIO ANTICO
- **DIMENSIONI:** 29,5 X 22 X H 15 CM
- **CAPACITÀ:** 5 L
- **PESO:** 2,4 KG.



CRISTOF C -1

- **MATERIALE:** ACERO MASSICCIO, CON INSERTI IN MOGANO, VERNICIATO LUCIDO
- **COLORE:** NATURALE
- **DIMENSIONI:** 29,5 X 22 X H 15 CM
- **CAPACITÀ:** 5 L
- **PESO:** 2,6 KG.



CRISTOF C -6

- **MATERIALE:** MOGANO MASSICCIO, VERNICIATO SEMILUCIDO
- **COLORE:** NATURALE
- **DIMENSIONI:** 29,5 X 22 X H 15 CM
- **CAPACITÀ:** 5 L
- **PESO:** 3 KG.



CRISTOF C -4

- **MATERIALE:** FAGGIO MASSICCIO, VERNICIATO SEMILUCIDO
- **COLORE:** BRUNITO
- **DIMENSIONI:** 29,5 X 22 X H 15 CM
- **CAPACITÀ:** 5 L
- **PESO:** 2,9 KG.



CRISTOF C -3

- **MATERIALE:** ACERO MASSICCIO, CON INSERTI IN NOCE, VERNICIATO OPACO SATINATO
- **COLORE:** NATURALE
- **DIMENSIONI:** 29,5 X 22 X H 15 CM
- **CAPACITÀ:** 5 L
- **PESO:** 2,6 KG.

PIUMA



PUMA PI - 1 CON DECORO A TRANSFERT

- **MATERIALE:** PINO MASSICCIO
NON VERNICIATO
- **COLORE:** NATURALE
- **DIMENSIONI:** 25,5 X 10 X H 15 CM
- **CAPACITÀ:** 2,40 L
- **PESO:** 0,7 KG.



ETESIA



ETESIA ET - 5

- **MATERIALE:** TERMOCOTTO
FRASSINO/TERMOCOTTO
VERNICIATO SEMILUCIDO
- **COLORE:** NATURALE
- **DIMENSIONI:** 30 X 19 X H 15 CM
- **CAPACITÀ:** 4,30 L
- **PESO:** 2,4 KG.



ETESIA ET - 2

- **MATERIALE:** MOGANO
FRASSINO- MOGANO
VERNICIATO SEMILUCIDO
- **COLORE:** NATURALE
- **DIMENSIONI:** 30 X 19 X H 15 CM
- **CAPACITÀ:** 4,30 L
- **PESO:** 2,5 KG.



ETESIA ET - 3

- **MATERIALE:** FRASSINO
FRASSINO - MOGANO/TERMOCOTTO
VERNICIATO SEMILUCIDO
- **COLORE:** NATURALE
- **DIMENSIONI:** 30 X 19 X H 15 CM
- **CAPACITÀ:** 4,30 L
- **PESO:** 2,6 KG.

CENTENARIA

A RICHIESTA SONO DISPONIBILI CONTENITORI IN ALLUMINIO.



CENTENARIA CE - 5

- **MATERIALE:** ABETE VECCHIO MASSICCIO, VERNICIATO OPACO
- **COLORE:** TESTA DI MORO
- **DIMENSIONI:** 26,5 X 18,7 X H 18 CM
- **CAPACITÀ:** 4,75 L
- **PESO:** 1,75 KG.



CENTENARIA CE - 3

- **MATERIALE:** ABETE VECCHIO MASSICCIO, VERNICIATO OPACO
- **COLORE:** SHABBY CHIC
- **DIMENSIONI:** 26,5 X 18,7 X H 18 CM
- **CAPACITÀ:** 4,75 L
- **PESO:** 1,75 KG.



CENTENARIA CE - 6

- **MATERIALE:** ABETE VECCHIO MASSICCIO, VERNICIATO OPACO,
- **COLORE:** ACQUAMARINA
- **DIMENSIONI:** 26,5 X 18,7 X H 18 CM
- **CAPACITÀ:** 4,75 L
- **PESO:** 1,75 KG.



CENTENARIA CE - 4

- **MATERIALE:** ABETE VECCHIO MASSICCIO, VERNICIATO OPACO
- **COLORE:** ARGENTATO
- **DIMENSIONI:** 26,5 X 18,7 X H 18 CM
- **CAPACITÀ:** 4,75 L
- **PESO:** 1,75 KG.

LE URNE CENTENARIA E BICENTENARIA SONO TESTIMONI DI STORIE, RICORDI ED EMOZIONI. LE URNE VENGONO REALIZZATE CON LEGNI D'EPOCA ABILMENTE SELEZIONATI E LAVORATI DA ESPERTI ARTIGIANI. IL LEGNO ANTICO SOTTOPOSTO A PROCESSI DI SANIFICAZIONE E RESTAURO RACQUISTA NUOVA VITA, OGNI TAVOLA UNICA E AUTENTICA SI DISTINGUE PER COLORI E VENATURE SCOLPITI DAL TEMPO. LA COLLEZIONE SI ARTICOLA IN 4 DIFFERENTI RIFINITURE, OGNUNA VOLTA A VALORIZZARE L'UNICITÀ E PECULIARITÀ DEL LEGNO RECUPERATO.

BICENTENARIA



BICENTENARIA BC - 1

- **MATERIALE:** ABETE VECCHIO/FRASSINO, VERNICIATO SEMIOPACO
- **COLORE:** TESTA DI MORO
- **DIMENSIONI:** 29 X 19 X H 15 CM
- **CAPACITÀ:** 4,8 L
- **PESO:** 2,1 KG.



BICENTENARIA BC - 3

- **MATERIALE:** ABETE VECCHIO/FRASSINO, VERNICIATO SEMIOPACO
- **COLORE:** FUMO DI LONDRA
- **DIMENSIONI:** 29 X 19 X H 15 CM
- **CAPACITÀ:** 4,8 L
- **PESO:** 2,1 KG.



BICENTENARIA BC - 2

- **MATERIALE:** ABETE VECCHIO/FRASSINO, VERNICIATO SEMIOPACO
- **COLORE:** ACQUAMARINA
- **DIMENSIONI:** 29 X 19 X H 15 CM
- **CAPACITÀ:** 4,8 L
- **PESO:** 2,1 KG.

TIZIANA

TIZIANA T-4

- **MATERIALE:** ROVERE MASSICCIO, INSERTO CUORE ACERO VERNICIATO SEMILUCIDO
- **COLORE:** NATURALE
- **DIMENSIONI:** 30 X 22 X H 14,5 CM
- **CAPACITÀ:** 4,7 L
- **PESO:** 2,1 KG.

20





TIZIANA T - 1

- **MATERIALE:** ROVERE MASSICCIO, CON INSERTO IN MOGANO VERNICIATO SEMIOPACO
- **COLORE:** NATURALE
- **DIMENSIONI:** 30 X 22 X H 14,5 CM
- **CAPACITÀ:** 4,7 L
- **PESO:** 2,6 KG.



TIZIANA T - 2

- **MATERIALE:** FAGGIO MASSICCIO, CON INSERTO IN MOGANO VERNICIATO SEMIOPACO
- **COLORE:** NATURALE
- **DIMENSIONI:** 30 X 22 X H 14,5 CM
- **CAPACITÀ:** 4,7 L
- **PESO:** 2,6 KG.



TIZIANA T - 3

- **MATERIALE:** CILIEGIO MASSICCIO, VERNICIATO SEMILUCIDO
- **COLORE:** CILIEGIO ANTICO
- **DIMENSIONI:** 30 X 22 X H 14,5 CM
- **CAPACITÀ:** 4,7 L
- **PESO:** 2,1 KG.

KARIM



KARIM K - 3

- **MATERIALE:** ROVERE MASSICCIO, VERNICIATO SEMIOPACO,
- **COLORE:** NATURALE
- **DIMENSIONI:** 27 X 19,5 X H 18 CM
- **CAPACITÀ:** 4,75 L
- **PESO:** 3 KG.



KARIM K - 2

- **MATERIALE:** MOGANO MASSICCIO, VERNICIATO SEMILUCIDO
- **COLORE:** NATURALE
- **DIMENSIONI:** 27 X 19,5 X H 18 CM
- **CAPACITÀ:** 4,75 L
- **PESO:** 3 KG.



KARIM K - 5

- **MATERIALE:** FRASSINO MASSICCIO, VERNICIATO OPACO
- **COLORE:** NATURALE
- **DIMENSIONI:** 27 X 19,5 X H 18 CM
- **CAPACITÀ:** 4,75 L
- **PESO:** 2,9 KG.

A RICHIESTA SONO DISPONIBILI CONTENITORI IN ALLUMINIO.

ENRICO



ENRICO EN - 1

- **MATERIALE:** ROVERE/FAGGIO
VERNICIATO SEMILUCIDO
- **COLORE:** NATURALE
- **DIMENSIONI:** 29,5 X 19,5 X H 14 CM
- **CAPACITÀ:** 5 L
- **PESO:** 2,7 KG.



ENRICO EN - 2

- **MATERIALE:** CILIEGIO/ACERO
VERNICIATO SEMILUCIDO
- **COLORE:** NATURALE
- **DIMENSIONI:** 29,5 X 19,5 X H 14 CM
- **CAPACITÀ:** 5 L
- **PESO:** 2,3 KG.



RADEK

24



RADEK RK-3

- **MATERIALE:** ROVERE MASSICCIO, VERNICIATO SEMIOPACO
 - **COLORE:** NATURALE
 - **DIMENSIONI:** 30 X 22 X H 16 CM
 - **CAPACITÀ:** 4,7 L
 - **PESO:** 3 KG.
- CON CORNICE 10 X 10 CM
ESTRAIBILE E INTERCAMBIABILE



RADEK RK-7

- **MATERIALE:** CILIEGIO MASSICCIO, VERNICIATO SEMILUCIDO
 - **COLORE:** CILIEGIO ANTICO
 - **DIMENSIONI:** 30 X 22 X H 16 CM
 - **CAPACITÀ:** 4,7 L
 - **PESO:** 2,4 KG.
- CON CORNICE 6 X 9 CM
ESTRAIBILE E INTERCAMBIABILE



RADEK RK-6

- **MATERIALE:** CILIEGIO MASSICCIO, VERNICIATO SEMILUCIDO
 - **COLORE:** NATURALE
 - **DIMENSIONI:** 30 X 22 X H 16 CM
 - **CAPACITÀ:** 4,7 L
 - **PESO:** 2,4 KG.
- CON CORNICE 6 X 9 CM
ESTRAIBILE E INTERCAMBIABILE

ADAMO



ADAMO A - 2

- **MATERIALE:** ROVERE MASSICCIO, VERNICIATO OPACO
- **COLORE:** NATURALE
- **DIMENSIONI:** 32 X 21 X H 14 CM
- **CAPACITÀ:** 5 L
- **PESO:** 2,8 KG.



ADAMO A - 4

- **MATERIALE:** CILIEGIO MASSICCIO, VERNICIATO SEMILUCIDO
- **COLORE:** CILIEGIO ANTICO
- **DIMENSIONI:** 32 X 21 X H 14 CM
- **CAPACITÀ:** 5 L
- **PESO:** 3 KG.

DANIELA



DANIELA DA - 1

- **MATERIALE:** ROVERE MASSICCIO, VERNICIATO OPACO
- **COLORE:** NATURALE
- **DIMENSIONI:** 30 X 22 X H 14 CM
- **CAPACITÀ:** 5 L
- **PESO:** 2,7 KG.



DANIELA DA - 2

- **MATERIALE:** ROVERE MASSICCIO, VERNICIATO LUCIDO
- **COLORE:** BRUNITO
- **DIMENSIONI:** 30 X 22 X H 14 CM
- **CAPACITÀ:** 5 L
- **PESO:** 2,7 KG.



DANIELA DA - 5

- **MATERIALE:** CILIEGIO MASSICCIO, VERNICIATO SEMILUCIDO
- **COLORE:** CILIEGIO ANTICO
- **DIMENSIONI:** 30 X 22 X H 14 CM
- **CAPACITÀ:** 5 L
- **PESO:** 2,1 KG.

LIBRO



LIBRO L - 3

- **MATERIALE:** ROVERE MASSICCIO
- **FINITURA:** SHABBY
- **COLORE:** NATURALE
- **DIMENSIONI:** 23 X 12 X H 30 CM
- **CAPACITÀ:** 4,45 L
- **PESO:** 2,2 KG.



LIBRO L - 1

- **MATERIALE:** CILIEGIO MASSICCIO VERNICIATO SEMILUCIDO
- **COLORE:** CILIEGIO ANTICO
- **DIMENSIONI:** 23 X 12 X H 30 CM
- **CAPACITÀ:** 4,45 L
- **PESO:** 2,1 KG.



LIBRO L - 2

- **MATERIALE:** CILIEGIO MASSICCIO VERNICIATO SEMILUCIDO
- **COLORE:** NATURALE
- **DIMENSIONI:** 23 X 12 X H 30 CM
- **CAPACITÀ:** 4,45 L
- **PESO:** 2,1 KG.



OLIVIA

OLIVIA 0-1

- **MATERIALE:** FAGGIO MASSICCIO, NON VERNICIATO
- **COLORE:** NATURALE
- **DIMENSIONI:** 27X 19,5 X H 19,5 CM
- **CAPACITÀ:** 4,75 L
- **PESO:** 2,9 KG.

28



DOTATA DI MATITE COLORATE.



A RICHIESTA SONO DISPONIBILI CONTENITORI IN ALLUMINIO.



OLIVIA 0-5

- **MATERIALE:** CILIEGIO MASSICCIO, VERNICIATO SEMILUCIDO
- **COLORE:** CILIEGIO ANTICO
- **DIMENSIONI:** 27X 19,5 X H 19,5 CM
- **CAPACITÀ:** 4,75 L
- **PESO:** 2,5 KG.



OLIVIA 0-4

- **MATERIALE:** CILIEGIO MASSICCIO VERNICIATO SEMILUCIDO
- **COLORE:** NATURALE
- **DIMENSIONI:** 27X 19,5 X H 19,5 CM
- **CAPACITÀ:** 4,75 L
- **PESO:** 2,5 KG.



OLIVIA 0-2

- **MATERIALE:** FAGGIO MASSICCIO, VERNICIATO SEMILUCIDO
- **COLORE:** MIELE
- **DIMENSIONI:** 27X 19,5 X H 19,5 CM
- **CAPACITÀ:** 4,75 L
- **PESO:** 2,9 KG.

EVA



EVA E - 5

- **MATERIALE:** FAGGIO MASSICCIO, CON INSERTO IN MOGANO
VERNICIATO OPACO
- **COLORE:** NATURALE
- **DIMENSIONI:** 26 X 18,5 X H 19 CM
- **CAPACITÀ:** 4,75 L
- **PESO:** 2,9 KG.



EVA E - 4

- **MATERIALE:** ROVERE MASSICCIO,
VERNICIATO OPACO
- **COLORE:** NATURALE
- **DIMENSIONI:** 26 X 18,5 X H 19 CM
- **CAPACITÀ:** 4,75 L
- **PESO:** 2,7 KG.



EVA E - 2

- **MATERIALE:** CILIEGIO MASSICCIO,
VERNICIATO SEMILUCIDO
- **COLORE:** CILIEGIO ANTICO
- **DIMENSIONI:** 26 X 18,5 X H 19 CM
- **CAPACITÀ:** 4,75 L
- **PESO:** 2,4 KG.

EVA



EVA E - 3

- **MATERIALE:** ROVERE MASSICCIO, VERNICIATO LUCIDO
- **COLORE:** BRUNITO
- **DIMENSIONI:** 26 X 18,5 X H 19 CM
- **CAPACITÀ:** 4,75 L
- **PESO:** 2,7 KG.

A RICHIESTA SONO DISPONIBILI CONTENITORI IN ALLUMINIO.

RITA



RITA R - 4

- **MATERIALE:** ROVERE MASSICCIO, VERNICIATO OPACO
- **COLORE:** NATURALE
- **DIMENSIONI:** 27 X 21 X H 20 CM
- **CAPACITÀ:** 5 L
- **PESO:** 3,2 KG.

A RICHIESTA DISPONIBILE CONTENITORE CILINDRICO NERO U-Z1

DARIA

32



DARIA D-3

- **MATERIALE:** CILIEGIO MASSICCIO
VERNICIATO SEMILUCIDO
- **COLORE:** NATURALE
- **DIMENSIONI:** 26 X 19 X H 19 CM
- **CAPACITÀ:** 4,75 L
- **PESO:** 2,1 KG.



DARIA D-1

- **MATERIALE:** MOGANO MASSICCIO,
VERNICIATO SEMIOPACO
- **COLORE:** NATURALE
- **DIMENSIONI:** 26 X 19 X H 19 CM
- **CAPACITÀ:** 4,75 L
- **PESO:** 3 KG.



DARIA D-2

- **MATERIALE:** ROVERE MASSICCIO,
VERNICIATO SEMIOPACO
- **COLORE:** NATURALE
- **DIMENSIONI:** 26 X 19 X H 19 CM
- **CAPACITÀ:** 4,75 L
- **PESO:** 2,7 KG.

A RICHIESTA SONO DISPONIBILI CONTENITORI IN ALLUMINIO.

ACCESSORI



U - Z 2

CONTENITORE RETTANGOLARE
PER CENERI IN ALLUMINIO

- **MATERIALE:** ALLUMINIO
- **DIMENSIONI:** 22,5 X 15 X H 14 CM
- **PESO:** 0,5 KG
- **CAPACITÀ:** 4,7 L

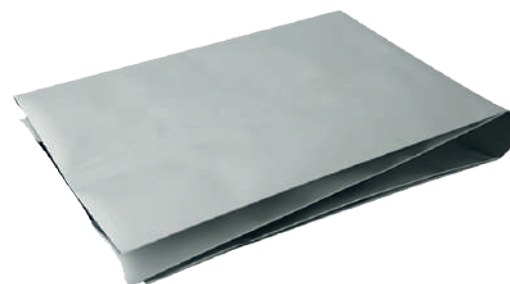

U - SACC

SACCHETTO PORTACENERI IN
POLIACCOPPIATO DI
ALLUMINIO

- **MISURE:** 22 X 64 X 12 CM



USR

SACCHETTO PORTA URNA
IN RASO

- **MISURE:** 57 X 47 CM



NOTA BENE

IL LEGNO E' UN MATERIALE NATURALE E PUO' PRESENTARE PICCOLI NODINI E SFUMATURE.

G  BUR[®]



www.gobur.it



info@gobur.it - goburoffice@gmail.com



+39 0438 580245



G  BUR[®]

2024

WWW.GOBUR.IT